



Kartleggingrapport

Arbeidsgruppe: Botjeneste PU og Tiltak
funksjonshemmede

Denne gruppen har ansvar for botjeneste PU og Tiltak
funksjonshemmede.

Gruppeleder: Bente Hegdal
30.03.2017

Innhold

Status på tjenesteområdet(ene) i dag.....	2
Hvordan er tjenesteområdet (ne) organisert i dag (beskriv og tegn kartet)?	2
Midsund:	2
Molde:	3
Nesset:.....	4
ORGANISERING AV HELSE OG OMSORGSTJENESTEN	4
Hvor mange ansatte er det og hvilke faggrupper er de fordelt på?	5
Hvilke avtaler mellom partene og interne reglement finnes innenfor tjenesteområdet(ne)?	6
Midsund:.....	6
Molde:	6
Nesset:.....	6
Hvilke samarbeidsavtaler finnes innenfor tjenesteområdet(ne) og med hvem (fagsamarbeid, IKS, vertskommunesamarbeid mm)?	6
Midsund:.....	6
Molde:	6
Nesset:.....	7
Hvilke planer finnes for utviklingen av tjenesteområdet(ne)?	7
Midsund:.....	7
Molde:	7
Nesset:.....	7
Hvilke ressursbehov har tjenesteområdet(ne) fremover?	7
Hvilken organisering av tjenesteområdet(ne) anbefaler dere?	8
Hvilke kritiske områder ser dere for gjennomføringsfasen?	8

Nye Molde kommune

Arbeidsgruppe:

Martha Midtbø - enhetsleder, Midsund

Ann Kristin Holtan HTV, Misund

Jan Karsten Schølberg - enhetsleder, Nesset

Bente Hegdal – enhetsleder, Molde

Status på tjenesteområdet(ene) i dag

Hvordan er tjenesteområdet (ne) organisert i dag (beskriv og tegn kartet)?

Midsund:

Tilbudene til utviklingshemmede er organisert som egen resultatenhhet. Det er 1 samlokalisert bolig kalt Myratun. Det er en 100 % stilling som enhetsleder og en 20 % stilling som fagleder. Det er 6 personer med høyskoleutdanning som har fagansvar for hver sine arbeidsgrupper. Disse tar ut kontordag ved behov.

Aktivitetstilbudet drives av ansatte i botjenesten. Her foregår primært skogsarbeider som saging, felling, kløyving og pakking. Produktet kjøpes av innbyggerne. Det produseres også tennbriketter for salg.

Myratun: 9 personer bor i kommunale leiligheter.

BPA: Det er 1 person som har brukerstyrt personlig assistanse gjennom JAG, og bor i egen eid bolig.

Andre: 1 person får noe bistand fra oss som bor i kommunal leilighet uavhengig av Myratun.

Støttekontakt: 4 personer har vedtak om støttekontakt.

Avlastning: 1 barn med avlastning i privat hjem hver 3. helg.

Kommunen har ikke eget tildelingskontor. Vedtak fattes av enhetsleder.

Enheten har ikke merkantil ressurs.

Ephorte er kommunens saksbehandlingssystem. Kommunen er med i ROR – IKT.

Fagprogrammet som benyttes er: Profil.

Faglig arbeidsmetode er: Målrettet miljøarbeid

Molde:

Tilbudene til utviklingshemmede og andre funksjonshemmede er organisert som egen enhet kalt Tiltak funksjonshemmede. Det er en stilling som enhetsleder i 100 % stilling, samt en ansatt i 100 % stilling som førstekonsulent i stab.

Ledergruppen består av 10 avdelingsledere som er delegert det daglige ansvaret for økonomi, fag og personell.

Dagsenteret har faste ansatte, men styrkes daglig med ansatte fra tjenesten forøvrig.

Tiltak funksjonshemmede yter følgende tjenester:

Botjenesten

Tjenesten yter omsorg, opplæring og praktisk bistand til voksne utviklingshemmede. Totalt 79 personer mottar tjenester i eget hjem.

Avlastningstjenesten

Tjenesten ytes til personer som bor i foreldrehjemmet og skal primært være et tilbud til pårørende med en vesentlig omsorgsbyrde. Det er 6 døgnplasser i driftsenheten. 22 personer benytter tilbudet i 2017. Avlastningstjenesten er etablert i tidligere Røbekk omsorgssenter.

Barneboliger

Det gis heldøgntilbud til 2 barn. 7 barn mottar hjelp i eget hjem på natt.

Bokollektiv

Det gis heldøgntilbud til 6 eldre utviklingshemmede med demensutvikling. Bokollektivet er etablert i tidligere Røbekk omsorgssenter.

Det gis tilbud på dag og kveldstid til 5 brukere med utviklingsforstyrrelser. Bokollektivet er etablert i Øvre veg.

Enen dagsenter

Enen dagsenter har gitt tilbud til 57 voksne utviklingshemmede. Tilbudet er individuelt tilrettelagt. Det drives ulike former for produksjon, som vaskeri, bakeri, makulering, montasjearbeid og produksjon av tennbriketter, vedproduksjon og håndarbeidsprodukter.

Andre tiltak

Tjenester som omsorgslønn, privat avlastning og støttekontakt ligger til denne driftsenheten. Brukerstyrt personlig assistanse / privat tjenesteyting gis til 6 brukere. Det gis tjenester til 151 brukere som har andre diagnoser enn utviklingshemming.

Nye Molde kommune

Kommunen har eget kontor for tildeling og koordinering.

Ephorte er kommunens saksbehandlingssystem Kommunen er med i ROR –IKT.

Fagprogrammet som benyttes er Gericca.

Faglig metode: Målrettet miljøarbeid.

Nesset:

ORGANISERING AV HELSE OG OMSORGSTJENESTEN

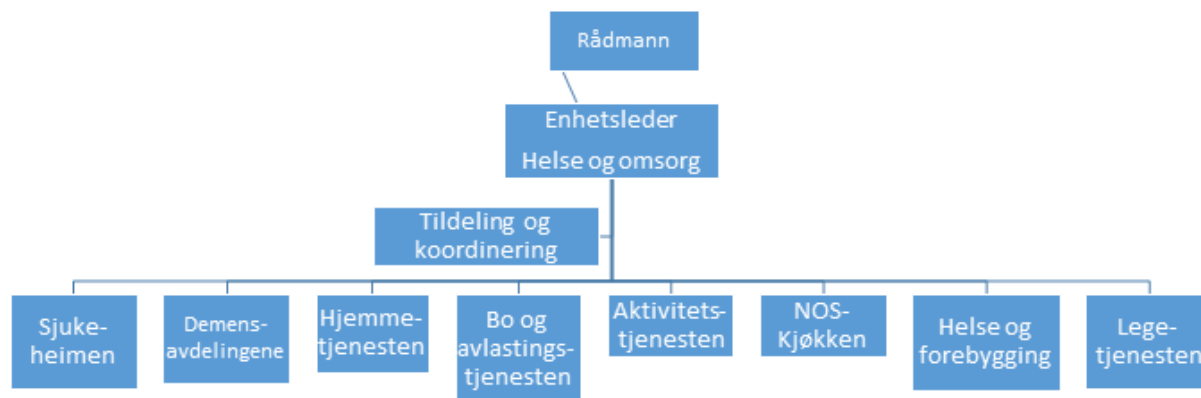

Helse og omsorg består av 8 virksomheter. Det er en stilling som enhetsleder i 100 % stilling. Kommunen har tildeling og koordineringskontor med 1 ansatt (70 % stilling). Enheten har ikke merkantil ressurs.

Tilbudene til utviklingshemmede er organisert som egen virksomhet i enheten for Helse og omsorg. Virksomheten har egen avdelingsleder i 100 % stilling for Holtan bo og avlastningstjeneste, samt egen avdelingsleder i 100 % stilling for Aktivitetstjenesten.

Aktivitetstjenesten har faste ansatte. Ansatte fra botjenesten følger ikke brukerne til dagtilbudet og er der til brukere skal hjem igjen.

Bo og avlastningstjenesten disponere i dag 4 boliger til sin virksomhet.

- 1) Holtan Bofellesskap, fellesareal og 6 leiligheter + 2 leiligheter i en bolig ca 20 meter fra denne.
- 2) Midlertidig bofellesskap med 2 leiligheter (i påvente av bygging av ny bolig med 4 leiligheter)
- 3) Avlastningsbolig med 2 leiligheter/plasser.

Bo- og avlastningstjenesten yter også tjeneste til brukere som bor i andre leiligheter enn de som er nevnt ovenfor herunder et omfattende avlastningstiltak.

I aktivitetssenteret er det vedproduksjon, snekkerivirksomhet, tennbrikettproduksjon, diverse håndarbeid og kantinedrift. Det utføres også plenklipping på kommunale areal i sentrum.

Aktivitetssenteret bistår med middagsombringning og hjelpemiddellevering til andre brukere i

Nye Molde kommune

kommunen.

Nesset kommune utbetaler en godtgjørelse tilsvarende 100 % stilling til en familie som har en ressurskrevende bruker 2 av 4 helger og 3 uker i ferie.

Støttekontaktvirksomheten er organisert direkte under helse og omsorgsadministrasjonen / tildelingskontoret. Dette gjelder all støttekontaktvirksomhet i kommunen. Det er mellom 12 og 15 brukere som har fått innvilget støttekontakt. Koordinerende enhet fatter vedtak, rekrutterer støttekontakter og anviser lønn.

I 2017 ble det registrert 19 personer med en psykisk utviklingshemming, 4 av disse ble registrert som ressurskrevende brukere.

Ephorte er kommunens saksbehandlingssystem. Kommunen er med i Orkide IKT.

Fagprogrammet som benyttes er Profil.

Faglig metode: Måltrettet miljøarbeid

Hvor mange ansatte er det og hvilke faggrupper er de fordelt på?

Antall ansatte:				
	Midsund	Nesset	Molde	Nye Molde Kommune
Høyskole	12	14	94	120
Fagutdanning	12	23	115	150
Ufaglærte	17	11	146	174
Totalt	41	48	355	444

Antall årsverk:				
	Midsund	Nesset	Molde	Nye Molde kommune
Høyskole	11,20	10,5	82,90	104,60
Fagutdanning	9,37	20,,0	80,47	109,84
Ufaglærte	5,24	4,10	56,33	65,67
Totalt	25,81	34,60	219,70	280,11

Uønsket deltid? - snitt stillingsprosent for de ulike faggruppene			
	Midsund	Nesset	Molde
Høyskole	98 %	90 %	85 %
Fagutdanning	46,50 %	73 %	66 %
Ufaglærte	41,53 %	30 %	38 %

Hvilke avtaler mellom partene og interne reglement finnes innenfor tjenesteområdet(ne)?

Midsund:

Turnusprotokoll, faste møter verneombud og tillitsvalgte.

Molde:

Turnusprotokoll, faste møter verneombud og plasstillitsvalgte, eget AMU, prosedyrer og avvikssystem i Rettesnora, bonushelger, diverse funksjonstillegg, diverse spesialturnuser.

Nesset:

Turnusprotokoll, faste møter med verneombud og plasstillitsvalgte. Diverse funksjonstillegg.

Hvilke samarbeidsavtaler finnes innenfor tjenesteområdet(ne) og med hvem (fagsamarbeid, IKS, vertskommunesamarbeid mm)?

Midsund:

Vi har samarbeid med voksenhabiliteringstjenesten. Ingen formelle samarbeidsavtaler etter at interkommunalt samarbeid med Nesset og Gjemnes kommune opphørte i september 17.

Molde:

Salg av avlastningstjenester til Gjemnes og Kristiansund kommune. Salg av botjenester til Smøla og Haram kommune.

Er representert i ulike faglige nettverk i regi av Helseforetaket, spesialenhet for Habilitering.

Arrangerer barn og ungdomsklubb for brukere med autismespekterforstyrrelser i samarbeid med Helseforetaket.

Kjøp av BPA tjenester fra Uloba, JAG og ML-senteret.

Nye Molde kommune

Nesset:

Arrangerer fritidsaktivitet i samarbeid med Sunndal kommune.

Det selges tjenester til Fylkeskommunen. (gjelder i forhold til videregående skole)

Kommunen kjøper tjenester i grønn omsorg for 2 brukere. Til sammen 4 dager pr. Uke.

Hvilke planer finnes for utviklingen av tjenesteområdet(ne)?

Midsund:

Butjenesta i Midsund kommune har planer om å bygge 2 nye leiligheter i tilknytting til Myratun.

Dette er fortsatt til utredning.

Botjenesten i Midsund har gått fra 5 til 11 tjenestemottakeren i løpet av de siste 5 år. Vi har også økt bemanning tilsvarende. I 2009 hadde vi 16,9 årsverk, i dag har vi 25 årsverk. Dette har medført store endringer i drift, organisering og utvikling av det faglig arbeid i tjenesten.

Molde:

Plan for helse og omsorgstjenestene gjelder tm. 2018. Det arbeides nå bredt med ny plan for perioden 2018 – 2025.

Ekstern gjennomgang av vedtak og kvalitet i Tiltak funksjonshemmede gjennomføres vinter 2017/2018.

Det planlegges 1 ny samlokaliserte bolig med åtte leiligheter, samt renovering, eventuelt nybygg av Enensenteret.

Nesset:

Har under planlegging nybygg med 4 samlokaliserte leiligheter. Antatt ferdig i løpet av 2018.

Hvilke ressursbehov har tjenesteområdet(ne) fremover?

Midsund:

- Økning i administrative oppgaver-mer ressurser
- Merkantil ressurs
- Flere med høyere utdanning - økte lønnskostnader
- Nye brukere, økning i bemanning – økte lønnskostnader

Molde:

Nesset:

Hvilken organisering av tjenesteområdet(ne) anbefaler dere?

Midsund:

Myraturun organiseres som egen driftsenhet i «Tiltak funksjonshemmede» i ny kommunen.

Støttekontakter og avlastningstilbud i Midsund legges også til Tiltak funksjonshemmede som administrerer dette i Molde i dag.

Hvilke kritiske områder ser dere for gjennomføringsfasen?

Midsund:

- Tilpasning
- Endring i organisering
- Evt. endring i prioritering av ressurser
- Evt. ulike oppfatninger av faglig prioriteringer