

## KORTSALG

Miljøavdelingen i samarbeid med Eigersund JFF kan i dag tilby salg av fiskekort for 17 flotte fiskevann i Eigersund.

Som fisker kan du velge om du vil kjøpe et kort som dekker de vann som kommunen forvalter, eller et kort for de vannene som JFF forvalter. Du kan alternativt kjøpe et kort som dekker alle vannene i kortordningen. Oversikt over kortsoner og fiskevann er vist på kartsiden.

Fiskekortet gir adgang til stangfiske langs merkede strandlinjer som er vist på oversiktskartet. Det er også åpnet for fiske med garn i Nodlansvatnet/Eigelivatnet, men en må da løse et eget garnfiskekort.

## KORTPRISER

Inntektene fra kortsalget går i sin helhet til forvaltning av fiskevannene.

Kortpriser for stangfiske i en enkelt sone er: dagskort kr 20,-, ukekort kr 50,- og sesongkort kr 100,-.

Kjøper du felleskortet for begge sonene er prisene: dagskort kr 30,-, helgekort kr 50,-, ukekort kr 80,- og sesongkort kr 150,-.

Garnfiske er bare tillatt langs og utenfor avmerkede strekninger i Nodlansvatnet/Eigelivatnet. Garnkortet koster kr 100,- og gir rett til å fiske med inntil 3 merkede garn med maskevidde 16-30 omfar i 2 døgn. Garnkortet gir også rett til å fiske med oter.

Fiskekort får du kjøpt hos: Sporty (51 49 02 75), Turistinformasjonen (51 46 82 33), Hydro Texaco Helleland (51 49 72 75) og Statoil Eigersund (51 49 06 11).

## FISKERAVGIFT (statsavgift)

Det skal ikke lenger betales fiskeravgift for fiske etter innlandsfisk og krepser. Med innlandsfisk menes all fisk i ferskvann

unntatt laks, sjøaure og sjørøye.

Den som har fylt 16 år og som vil fiske på lakseførende strekning i vassdrag er pliktig til å betale fiskeravgift. Vassdrag regnes vanligvis som lakseførende fram til en foss som laksen ikke klarer å passere, eller til grense fastsatt av fylkesmannen.

Barn og ungdom under 16 år har en generell rett til å fiske gratis etter innlandsfisk med stang og håndsnøre fra 1. januar til 20. august. I friluftslivs-områdene som inngår i brosjyren er innlandsfiske tillatt hele året..

## FISKESLAG

I områdene som omfattes av fiskekortordningen er **aure** den vanligste fisken. Noen steder er det også **røye**. **Ål** forekommer i de fleste vannene.

## KULTIVERING

Hvert år brukes det store ressurser på kultivering. Mange fiskevann kalkes årlig for å ta vare på lokale fiskestammer og for å gi et tilbud innen fritidsfiske. I noen vann settes det også ut fisk for å supplere eller etablere nye bestand.

Det er strenge bestemmelser som regulerer fiskeutsetting og annen kultivering. Det er ikke tillatt å sette ut fisk fra andre vann eller å bruke fisk som levende agn.

## ANDRE FISKEMULIGHETER

Ønsker du å vite mer om fiskemuligheter i vårt distrikt kan du ta kontakt med Eigersund kommune på tlf. 51 46 83 23, eller gå inn på hjemmesidene til Dalane Miljø- og Ressurslag ([www.reisemal-sydvest.no/dmr](http://www.reisemal-sydvest.no/dmr)) og Dalane friluftsråd ([www.friluftsråd.no/dalane](http://www.friluftsråd.no/dalane)).

*Skitt fiske!*



## INNLANDSFISKE I EIGERSUND KOMMUNE

EIGERSUND KOMMUNE v/MILJØAVDELINGEN  
Strandgt. 2, pb. 580, 4379 EIGERSUND  
Tlf. 51 46 80 00 / faks 51 46 83 39  
[www.eigersund.kommune.no](http://www.eigersund.kommune.no)

## SPESIELLE LOVER OG REGLER

- Pga av faren for å overføre **smittsomme fiskesykdommer og parasitter** fra andre vann, må du være sikker på at alt fiskeutstyr er helt tørt før det brukes i nytt vassdrag.
- Har du **fisket i utlandet** eller i vassdrag hvor det er påvist **fiskesykdommer**, må alt utstyr desinfiseres på en bestemt måte. Ta kontakt med **Distriktsveterinæren** for nærmere informasjon.
- Det er bestemt ved lov at bruk av ild er forbudt i skogmark og mark i tiden fra 15/4 til 15/9.
- Har du med deg hund, minner vi om at det i Eigersund kommune er utvidet båndtvang. Båndtvangen gjelder fra 1/4 til 31/10. I noen områder kan det være innført helårsbåndtvang.
- **Minstemål** for laks og sjøaure er 35 cm. For innlandsfisk i vann og vassdrag hvor det er anadrom fisk (laks og sjøaure), er minstemålet 20 cm.

## INNMARK OG UTMARK

Friluftsloven setter grenser for hvor, hvordan og når en kan ferdes fritt i naturen. To viktige begrep i denne sammenheng er innmark og utmark. **Innmark** omfatter i grove trekk all **dyrket mark, kulturbeite, engslått og skogplantefelt**, samt **gårds plass og hustomt**. Plantefelt regnes ikke som innmark når det etter noen år har vokst til og er mer hardfør overfor ferdsel. **Utmarg er udyrket mark** som ikke faller inn under beskrivelsen for innmark.

Hensynsfull **ferdsel til fots i utmark** er fri for alle hele året, mens **ferdsel til fots i innmark** bare er tillatt i tiden mellom **14. oktober og 30. april** - men bare dersom marken er frosset eller snølagt. I følge friluftsloven likestilles private vegger med utmark. Når private vegger går **utenom** tun, gårds plasser, hager eller andre liknende områder hvor allmenn ferdsel vil være til urimelig ulempe for privatlivets fred, er ferdsel til fots i utgangspunktet tillatt etter friluftsloven.



# VEILEDER TIL INNLANDSFISKEKORT I EIGERSUND KOMMUNE

Vann med uthevet strandlinje inngår i fiskekortordningen

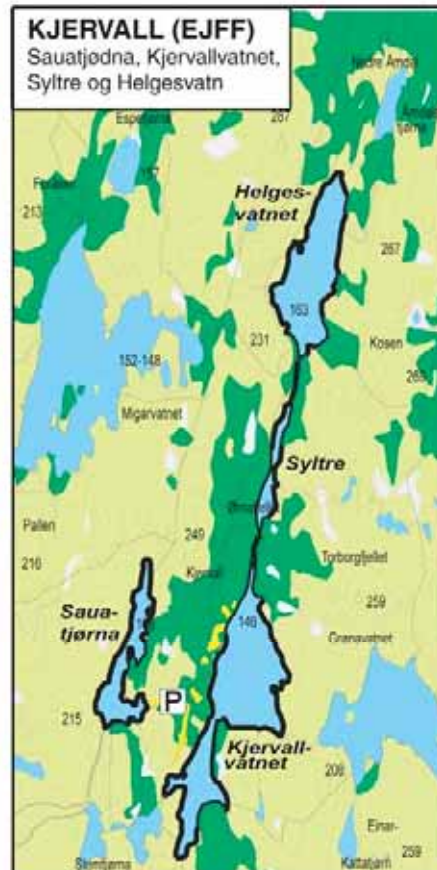
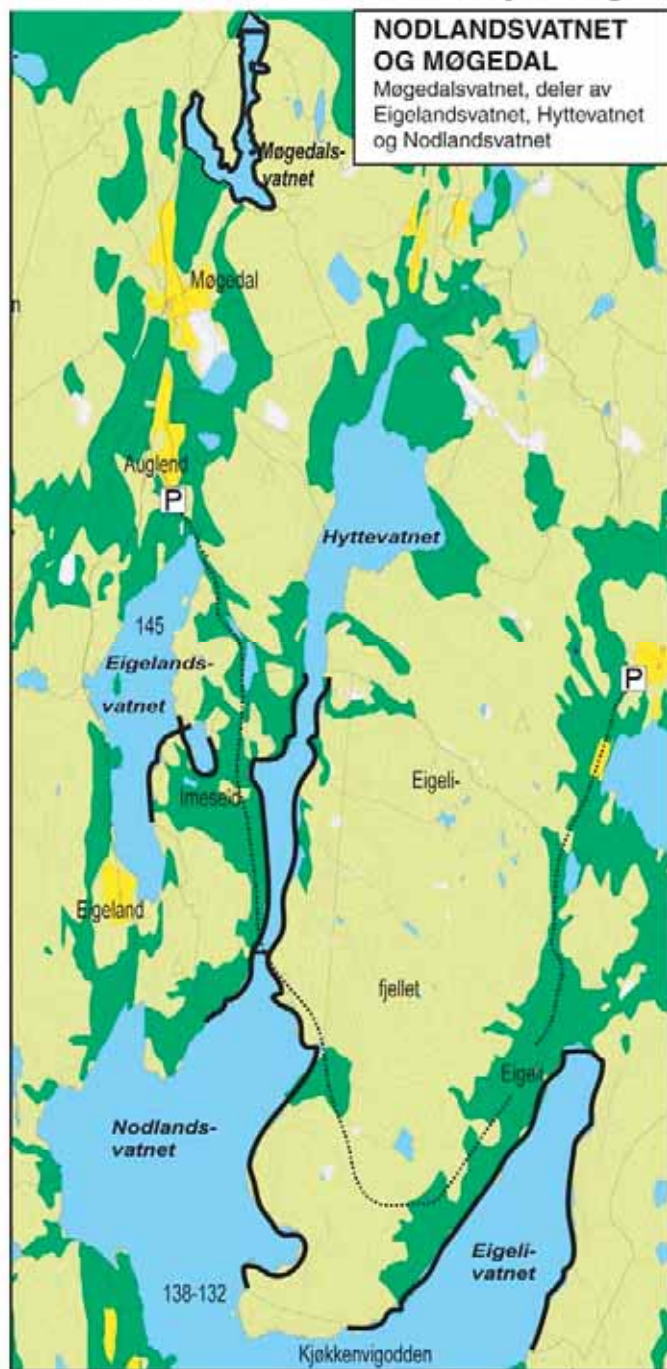

Vann og deler av vann som inngår i kommunens fiskekortordning:

- |                 |                 |
|-----------------|-----------------|
| Kvitingsvatnet  | Nodlandsvatnet* |
| Holmavatnet     | Imiseidtjønn    |
| Nedre Øybutjørn | Møgedalsvatnet  |
| Sandtjørna      | Eigelandsvatnet |
| Kjerketjørna    | Langevatnet     |
| Nordsjøen       | Svanevatnet     |

\* Også garnfiskekort.

Vann og deler av vann som inngår i Eigersund JFFs kortordning:

- |                |                 |
|----------------|-----------------|
| Kjervallvatnet | Sauatjødna      |
| Syltre         | Kjerringtjørna  |
| Helgesvatnet   | Brandalsvatnet* |

\* Brandalsvatnet er foreløpig fiskeomt (2005), men det arbeides for å starte ny fiskeutsetting.

