

Mosaikkfrit

- ingen fuging bare fusing





Mosaikk-frit er en del større enn vanlig frit og du kan bygge opp de lekreste bilder med disse glassbitene. Teknikken minner om mosaikk, men her skal ingenting fuges – bare fuses. Vi har laget et bilde i dette prosjektet. Vil du gjøre det mer «bruksvennlig» kan du godt slumpe bildet slik at det forvandles til et stort fat. God mat presentert på et lekkert brukskunst-fat gjør måltidet og borddekkingen til noe ekstra!

Fat med mosaikk-frit

Uroboros Mosaikk-frit er store biter på ca 7,5-15 mm. Du kan bruke dem til å komponere bilder og legge lag på lag for å skape dybdeeffekt. Særlig de transparente bitene er egnet til dette. Mosaikkfrit lages kun av Uroboros.



2. Skjær ut en sirkel i blankt glass som er like stor som skissen. Deretter skjærer du ut greinene av brunt glass. Vask glassdelene med glassrens før du fortsetter.



1. En blyantskisse er utgangspunktet i dette prosjektet. Skissen gir deg et godt grunnlag for videre arbeid. Den viser deg størrelser og komposisjon.



3. Legg den blanke glassirkelen over skissen og legg på plass greinene. Nå kan du begynne å legge på bladene/frittene. Bruk mange grønnfarger på bladene for å skape en flate med liv og spenning i. Innimellom putter du allerede nå på noen blå biter som forestiller bakgrunnen for treet. Dette skaper dybde og ser mer naturlig ut. Legg gjerne flere lag med frit over hverandre for å skape sterkere fargetoner her og der. Underveis bør du også legge mørkebrune fritter på greinene. Dette er med på å definere hvor lyskilden står i forhold til motivet.

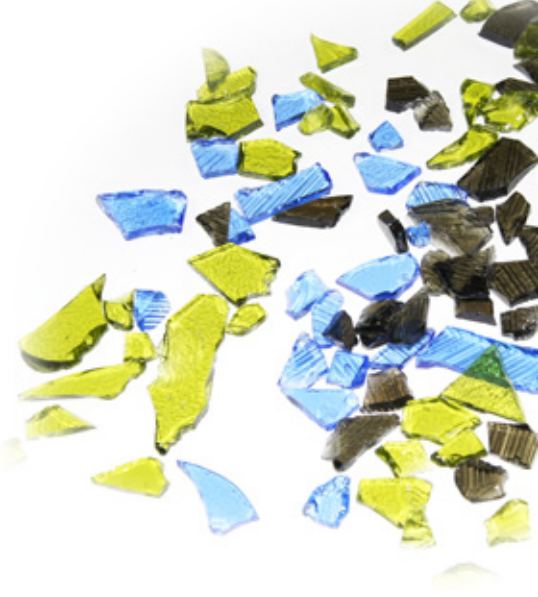
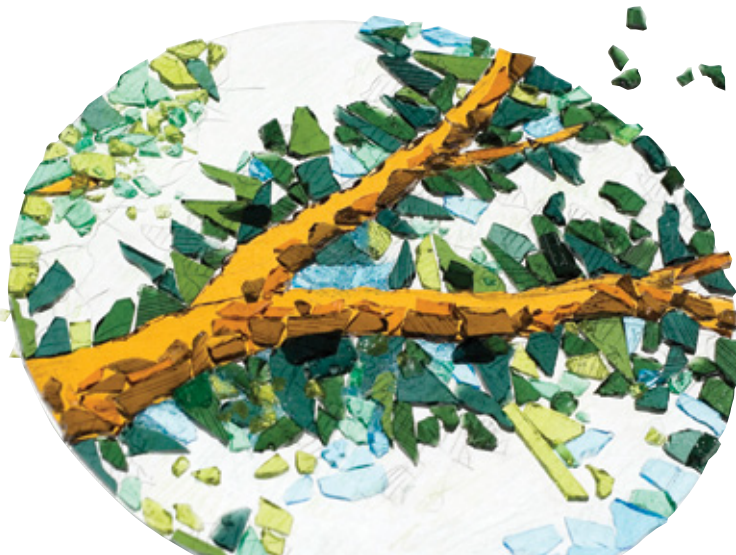

Vi har brukt:

Glasskjærer	art.nr. 6101.006.011
Brennfolie	art.nr. 2281.001.011a
Bohle glassrens	art.nr. 7951.023.001
Blankt glass	art.nr. 8603.002.60-00-90
Brunt glass	art.nr. 8603.002.60-905-90
Uroboros Frit:	
Smaragdgrønn	art.nr. 8641.002.F-700-90-7A
Evergreen	art.nr. 8641.002.F-701-90-7A
Lime	art.nr. 8641.002.F-703-90-7A
Kellygrønn	art.nr. 8641.002.F-705-90-7A
Spearmint	art.nr. 8641.002.F-773-90-7A
Himmelblå	art.nr. 8641.002.F-401-90-7A
Havblå	art.nr. 8641.002.F-402-90-7A
Karibisk blå	art.nr. 8641.002.F-413-90-7A
Khaki	art.nr. 8641.002.F-706-90-7A
Gylden rav	art.nr. 8641.002.F-901-90-7A
Blek rav	art.nr. 8641.002.F-902-90-7A
Oker	art.nr. 8641.002.F-905-90-7A

- Når du har fullført frit-arbeidet skal du skjære nok en sirkel av blankt glass med samme mål som den første. Vask den med glassrens og legg den inn i ovnen på brennfolie.
- Deretter må du flytte hele prosjektet over på glass-platen som du allerede har lagt i ovnen. Vær nøyaktig! Så er det bare å programmere ovnen for fusing og vente i spenning på resultatet.

Segment	Endring av temp.	Måltemp.	Holdetid
1	120°C pr. time	516°C	10 min.
2	FULL fart	620°C	20 min.
3	100°C pr. time	680°C	20 min.
4	100°C pr. time	720°C	20 min.
5	FULL fart	780°C	20 min.
6	FULL fart	516°C	90 min.
7	50°C pr. time	300°C	Slå av



Brennkurven passer for prosjekter inntil Ø30 og 12 mm tykkelse.