

Årsplan for Tonstad barnehage 2023/2024



Velkommen til Tonstad barnehage. Vi er en kommunal barnehage, som ligger like ved Tonstad skule. Vi er en avdelingsbarnehage med 6 avdelinger, tre småbarnsavdeling og tre store avdelinger. Vi har tre 0-3 års avdelinger, ei 3 års-, ei 4 års- og ei 5 års avdeling. Lekearealene for barna er store, gode og luftige. Vi har romslige avdelinger og et stort fellesrom som brukes til lek, fysisk aktivitet og felles arrangementer.

Vi har et dyktig personal som består av fagarbeidere og barnehagelærere med lang og god erfaring. I tillegg har vi styrer, sekretær og kjøkkenassistent.

Årsplanen er et arbeidsredskap for personalet i barnehagen. Planen inneholder oversikt over tema og planer for det kommende barnehageåret. Hver måned legger avdelingene ut månedsbrev og månedsplan på MyKid. Her står det mer detaljert om det daglige arbeidet med barna, og planer og innhold for den kommende måneden og hva vi har gjort måneden som gikk. Vi ønsker å ha planene romslige, fordi det gir barna mulighet for medvirkning og rom for individuelle behov.

I forlengelsen til årsplanen har vi en virksomhetsplan som inneholder visjon, verdier, satsningsområder og rammebetingelser.

Avdelingene:

✘ Fuglereiret 0-3 års avdeling	Tlf: 414 03 923
✘ Maurtua 0-3 års avdeling	Tlf: 945 03 020
✘ Sneglehuset 0-3 års avdeling	Tlf: 979 99 558
✘ Revehiet 4 åringer	Tlf: 945 10 118
✘ Vepsebolet 3 åringer	Tlf: 945 21 369
✘ 5 års gruppa	Tlf: 945 21 368
✘ Styrer:	Tlf: 383 79 099

Pedagogiske virkemidler:

Med pedagogiske virkemidler menes støtte, informasjon, opplæring og kommunikasjon som nyttes for å nå det ønskede målet. Disse er ment som inspirasjon som vi kan bygge videre på, konkretisere ytterligere og tilpasse våre egne planer for barna i barnehagen. Det kan være pedagogisk opplegg som vi kan ha i forhold til spesielle ting tema/aktiviteter vi jobber med i smågrupper eller på avdelingen f.eks har vi tema om brann, kan vi bruke opplegget med Bjørnis som vi kan gjøre om til vårt.

I tillegg til egne pedagogiske opplegg har vi mulighet til å bruke:

- ✘ Språkkista – (språkverktøy)
- ✘ Snakkepakken – (språkverktøy)
- ✘ Bjørnis – (Brannvern)
- ✘ Nelly og Hamsa - (bøker om forskjellige temaer)
- ✘ InPed kort – (aktivitetskort med rammeplanenes fagområder)
- ✘ Tarkus – (Barnas trafikkvenn)
- ✘ Tras og Alle Med – (observasjons- og kartleggingsverktøy)
- ✘ Kroppen min eier jeg (Redd Barna)
- ✘ Matte kassen
- ✘ Være Sammen
- ✘ Salaby
- ✘ Henry - førstehjelp

Barna i vår barnehage skal få pedagogisk opplegg som gir dem læring ut ifra deres ståsted.

Monan – 5 års gruppa:

5-åringene er samlet i et eget bygg som ligger 10 minutters gange fra selve barnehagen. Når 5-åringene er sammen med hverandre hver dag, vil de lettere tilegne seg og inspirere hverandre gjennom egne erfaringer og kunnskaper i lek og aktiviteter. 5-åringene drar på bussturer som f.eks til Liland på saueskilling, til Øvre Sirdal barnehage på besøk og avslutningstur. De går på besøk til skolen og sfo for å gjøre overgangen til skolen god. På slutten av barnehageåret blir det en avslutningsfest for barn og foreldre på Monan.

Barna danner gode relasjoner seg imellom, skaper et godt inkluderingsmiljø og blir ei sammensveiset gruppe, som vi mener er viktig med tanke på forebygging av mobbing og den kommende skolestarten.

Barnas verneombud

Barnehagene i Sirdal har deltatt i et pilotprosjekt som kalles Stine Sofie Barnehagepakke. Prosjektet setter barnehageansatte i stand til å identifisere når et barn er utsatt for vold og overgrep, og hvordan en skal handle på bakgrunn av denne kunnskapen. Styrer har sammen med Barnas Verneombud et ekstra ansvar for at det faglige innholdet fra tematikken arbeides med systematisk over tid.

Våre satsningsområder:

Være Sammen:

I rammeplanen står det: «Sosial kompetanse er en forutsetning for å fungere godt sammen med andre, og omfatter ferdigheter, kunnskaper og holdninger som utvikles gjennom sosialt samspill»

Tonstad barnehage ble våren 2014 en «Løvebarnehage». Det innebærer at voksne og barn skal følge Løveloven.

Regnbueløva er bærer av de grunnleggende verdiene i Være Sammen, ikke minst knyttet til Løveloven. Som bamse er han et viktig samtaleverktøy. Vi bruker også figurer, temabøker, fortellinger, samtalebilder og sanger fra Være Sammen som virkemidler i dette arbeidet.



LØVELOVEN

Kan du Løveloven?
Jeg skal være meg,
men gi plass til andre,
slik at de blir seg,
bry meg om en annen,
hjelp når jeg kan.
Slik blir livet bedre
for barn i alle land!

Ser du en som plages?
Det er ikke bra!
Alle må stå sammen
om å si i fra!
Alle barn på jorden
har den samme rett
til å være trygge
og til å være sett

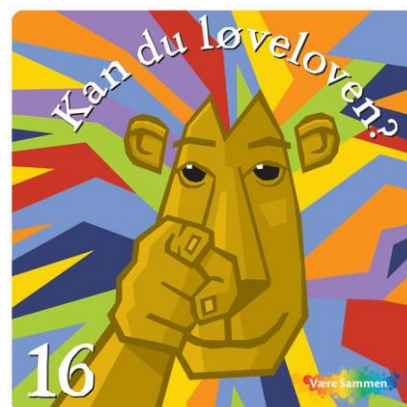

Språk:

Språkutvikling er viktig for barn på kort og lang sikt. Språk er viktig for læring, sosiale relasjoner og vennskap, noe som vi vektlegger i Tonstad barnehagen. Språkutviklingen er både muntlig og skriftlig – vi snakker og lytter, vi leser og skriver. Vi voksne skal være tydelige språkmodeller og setter ord på det vi gjør og ser. I samtaler med barn har vi fokus på å være støttende og utvidende når barn kommer med sine ytringer.



Lek:

Leken har egenverdi der barn har høy kompetanse og engasjement. Det beste barn vet er å leke. Gjennom leken legges grunnlaget for læring og sosial kompetanse. Vi skal legge fysisk og organisatorisk til rette for variert lek og være et personal som er tilgjengelig for barna ved å støtte, inspirere og oppmuntre. Dette vil danne grunnlaget for gode erfaringer og opplevelser av å mestre samspill med andre barn.

Bursdagsmarkering:

Bursdager markerer på hver avdeling samme dag barnet har bursdag eller den dagen som er nærmest den store dagen i samråd med foreldrene. Vi vektlegger gode opplevelser i lag, hvor det blir gjort heder og ære på bursdagsbarnet i samling.



Samarbeid med ulike instanser:

Barnehagen samarbeider blant annet med: Pedagogisk Psykologisk tjeneste (PPT), helsestasjonen, barnevernet, logoped, Avdeling for barn og unges psykiske helse (ABUP) og andre tjenester. Dette for at ansatte kan få tips, råd og veiledning til å gjøre en best mulig jobb med barn og barnegruppa.

På hjemmesiden til kommunen ligger også handlingsveilederen til BTI (bedre, tverrfaglig innsats) som alle kan bruke får å sette en sak inn i et system.

Barnehagen har et pedagogisk team, som består av barnehagens pedagogiske ledere, styrer, barnehagemyndigheten, helsesykepleier og PPT. Ved behov kan også andre instanser delta, som f.eks barnevern. Dette er et faglig møte der det blir tatt opp caser, problemstillinger eller faglige temaer til diskusjon.



Andre samarbeidspartnere:

Kyrkjelydsenteret har vi et samarbeid med til spesielt til jul og påske. Da har de samlinger for oss enten ute i kirken eller i barnehagen.

Åpningstider og rutiner

Dagsrytmen

06.45:	Barnehagen åpner
06.45-08.30:	Frokost (Du kan velge, barnehagens havregrøt eller medbrakt niste. Havregrøten blir servert fra kl 07.30)
06.45-09.00:	Frilek
09.00-ca 11.15:	Pedagogisk opplegg
Ca. 11.15:	Lunsj
Ca. 12.00:	Hviletid/frilek ute/inne
Ca. 14.00.	Frukt og yoghurt/biola/knekkebrød/ havregryn ect...(blir servert i barnehagen)
Ca. 14.15-16.15:	Frilek ute/inne
16.15:	Barnehagen stenger.

Barna skal være levert innen 09.00. Dersom barnet har fri, er syk eller kommer senere enn klokken 09.00, gi beskjed til avdelingen før klokken 09.00. Barnehagen stenger klokken 16.15.

Sovevakt:

Vi har en voksen som sitter ute på sovealtanen fra ca 11.30-14.15. Sovevakta har ansvar for:

- Ta runden rundt og sjekke alle vognene hvert 5. minutt.
- Er det mye hosting eller andre urovekkende lyder, sjekker den voksne vogna og ser til at alt er bra.
- Registrere når barnet sovner og våkner.
- Triller inn/tar opp barna når de våkner/skal opp og leverer de til sin avdeling

Det er de voksne på småbarnsavdelingene som roterer på å ha sovevakt.

Dersom barnet har behov for å sove utenom om tidspunktet fra 11.30-14.15 bruker vi babycall og at vi sjekker barnet regelmessig. Foreldrene gir samtykke til dette på eget skjema.



Kalender 2023/2024

Måned	Tema	Aktiviteter	Verd å vite.
August	Språk: Rim, regler og sang Være Sammen: Vennskap og fellesskap Lek: Frilek	Tilvenning	14.08 og 15.08: planleggingsdager – barnehagen er stengt.
September	Språk: Rim, regler og sang. Være Sammen: Vennskap og fellesskap Lek: Frilek	Saueskilling (5 åringene) Uke 38: Brannvernuke	14.09: Foreldremøte
Oktober	Språk: Eventyr/fortellinger /bøker Være Sammen: Omtanke Lek: Rollelek	Markere FN-dagen	Skolen høstferie uke 40
November	Språk: Eventyr/fortellinger /bøker Være Sammen: Omtanke Lek: Rollelek		Foreldresamtaler Foreldrefrokost
Desember	Språk: Eventyr/fortellinger /bøker Være Sammen: Omtanke Lek: Rollelek	Omvendt adventskalender Nissefest Lucia Kirkevandring	Foreldresamtaler Barnehagen stengt: 25.12 og 26.12
Januar	Språk: Språkleker/ munnmotorikk Være Sammen: Identitet	-	Barnehagen er stengt 01.01 Innkjøring av nye barn

	Lek: Regellek		
Februar	Språk: Språkleker/ munnmotorikk Være Sammen: Identitet Lek: Regellek	Karneval Samenes dag	Skolen vinterferie uke 8
Mars	Språk: Språkleker/ munnmotorikk Være Sammen: Identitet Lek: Regellek	Barnehagedagen Påskesamling m/kyrkjelydsenteret. Påskelunsj	12. mars barnehagedagen
April	Språk: Skriftspråk/IKT Være Sammen: Følelser Lek: Konstruksjonslek		Barnehagen er stengt: f.o.m 27.03 t.o.m 01.04 (påske) Barnehagen er stengt 02.04 pga planleggingsdag
Mai	Språk: Skriftspråk/IKT Være Sammen: Følelser Lek: Konstruksjonslek	Forberedelse til 17. mai Besøker nye avdelingene med tanke på høsten	Foreldresamtaler Barnehagen er stengt 01.05, 09.05 (Kristi himmelfartsdag) 17.05 Planleggingsdag 10.05 barnehagen er stengt Barnehagen er stengt 20.05 (2. pinsedag) Foreldrekafe
Juni	Språk: Skriftspråk/IKT Være Sammen: Følelser Lek: Konstruksjonslek	Avslutning for 5 åringene. Avslutningstur for 5 åringene	Oppstartsamtaler for nye barn.

MED FORBEHOLD OM ENDRINGER!!