



Ås kommune

Velkommen!

Mål: Få innspill til ny plan for næringsutvikling.

Er det noen perspektiver vi må huske på?

<https://www.naeringias.no/>





Ås kommune

Hva er kunnskapsgrunnlaget for næringsutvikling på Ås?

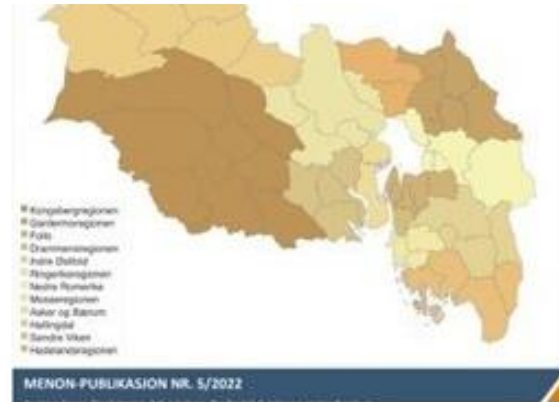

VISTA
ANALYSE





Ås kommune

Nasjonale forventninger og NOU-er

Regionale planer og utredninger

Kommunale planer og utredninger





Vi har en kommuneplan i Ås

Kommuneplanens mål 2:

«Ås kommune er en attraktiv kunnskapskommune basert på samarbeid mellom kommunen, innbyggere, utdanningsinstitusjoner, universitetet og tilgrensende institutter og næringsliv.»



Ås kommune

Kommuneplanen 2022-2034

KOMMUNEPLANENS SAMFUNNSDEL

Vedtatt av kommunestyret 15.06.2022



Ås kommune

Vi har en arealstrategi i Ås



Arealstrategiens mål 19:

«Ås er et nullutslippssamfunn med trygge, inkluderende og attraktive tettsteder og lokalsamfunn.»



Ås kommune

Vi har en næringsstrategi (under revisjon) i Ås



Ås kommune
Miljø, mangfold og muligheter



**ÅS KOMMUNES NÆRINGSSTRATEGI
2016-2028**

Med et særlig fokus på etablering av et FoU-intensivt næringsliv

Vedtatt i kommunestyret 12.10.2016

Nåværende strategis ambisjon:

«Ås kommune har en aktiv næringspolitikk, med en ambisjon om at vi skal bidra til å etablere et forskningsintensivt og internasjonalt konkurransedyktig næringsliv, og være et godt vertskap for næringsliv og forskningsinstitusjoner.»



Ås kommune

Hva skal vi oppnå? (bestillingen fra kommunestyret)



1. Få flere næringsetableringer og arbeidsplasser.
2. Være en attraktiv næringskommune.
3. Ha et godt samspill mellom næringsliv, campusaktørene og kommunen.
4. Ha godt samarbeid mellom kommunen og næringslivet.



Ås kommune

Hva sier kunnskapsgrunnlaget?

REGIONALE NÆRINGSOMRÅDER FOR LOGISTIKKFORMÅL I OSLO OG VIKEN



NÆRINGSLIV I ETTERKANT AV KORONA



RAPPORT

GRØNNE NÆRINGSMULIGHETER I FOLLO

Næringsmuligheter knyttet til grønn omstilling for kommunene i Follo





Ås kommune

Anbefalinger: Hva kjennetegner vellykket næringsutvikling?

Tiltak fra
kommunen

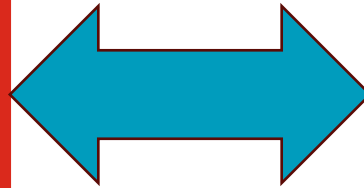

Tiltak fra
næringslivet



Hva er status og kontekst for Ås?



Anbefalinger: Hvilke fortrinn og mulighetsrom har Ås?

- Attraktiv kommune
- Vekst-bransjer
- Ny-etableringer
- Kunnskapsbedrifter
- Verdiskapingsvekst
- Universitetet og Campus Ås
- Regionalt samarbeid
- Fysisk infrastruktur for utvikling og innovasjon
- Grønt skifte





Ås kommune

Anbefalinger: Hvor er tyngdepunktene av næringsarealer i Ås?

1. Campus Ås
2. Solberg
3. Nygård
4. Vinterbro
5. Tusenfryd
6. Nye Holstadkrysset
7. Ås sentrum
8. Korsegården

Arealplanlegging må sees på tvers av kommunegrenser. De mest arealkrevende virksomhetene bør legges til f.eks. Måna.

[Næring \(arcgis.com\)](https://arcgis.com)

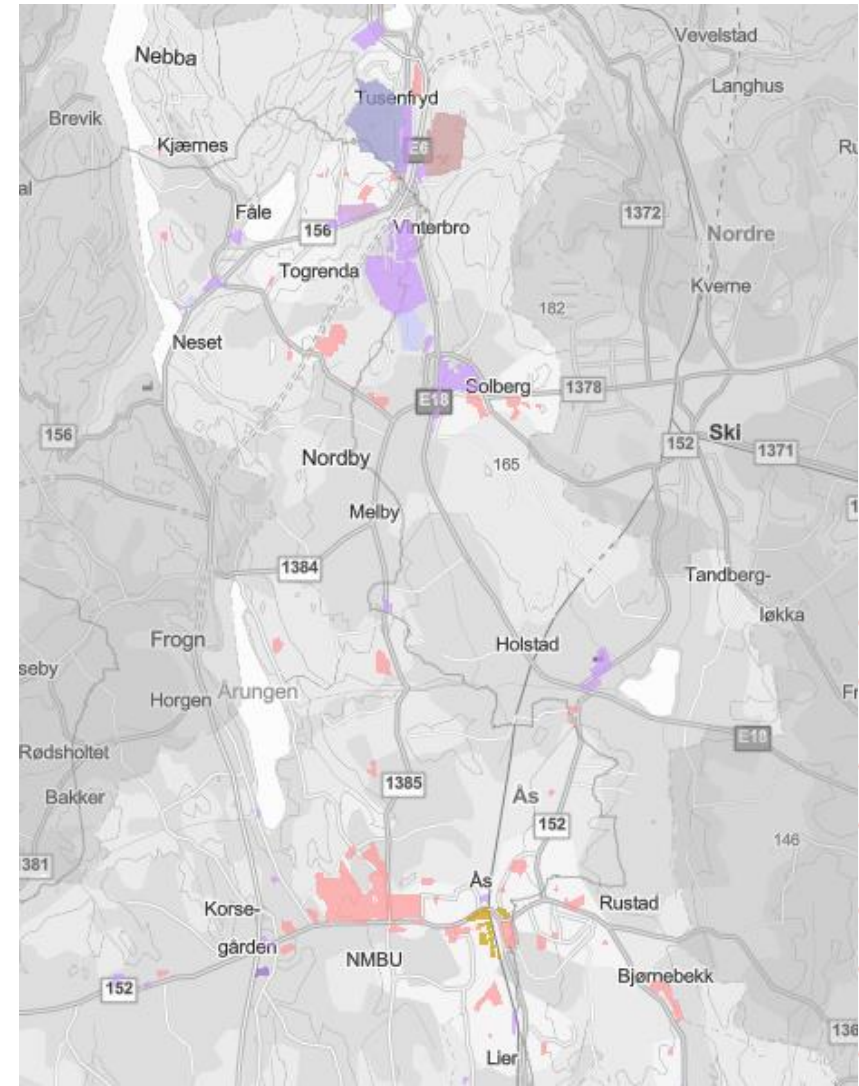



Ås kommune

Hva er fremdriften for ny næringsplan?

Mai/juni: Medvirkning, kunnskapsgrunnlaget og utkast til plan og tiltak.

11. sept: Førstegangs behandling temaplan næring i formannskapet

Sept/okt: Høringsrunde. God dialog med næringslivet.

Primo 2025: Endelig vedtak.





Ås kommune

Innspill

Forventninger til Ås kommune som næringskommune og vertskap:

1. Hvilke forventninger har dere til Ås kommune som næringsutvikler/arbeidslivsutvikler (tilrettelegger, samfunnsdialog osv.)?
2. Hva oppfatter dere ligger i begrepet «næringsvennlig kommune»?
3. Hvilke roller bør kommunen ta for å styrke innovasjon og næringsutvikling?

Samarbeid for å nå målene for næringsutvikling i Ås:

1. Hvordan samarbeider dere med næringsaktører?
2. Hva kan kommunen samarbeide om for næringsutvikling i Ås?
3. Hva er de største hindringene i dag, og hva må til?
4. Hvilke typer møteplasser er det behov for mellom næringslivet og dere?



Ås kommune

Eller: Hva må vi huske å ha med i en plan for næringsutvikling?

Innspill sendes til Trond.Skarpeteig@as.kommune.no





Ås kommune

Takk for i dag!

Innspill sendes til

Trond.Skarpeteig@as.kommune.no

Få nyheter fra **Attraktive Ås!**

