

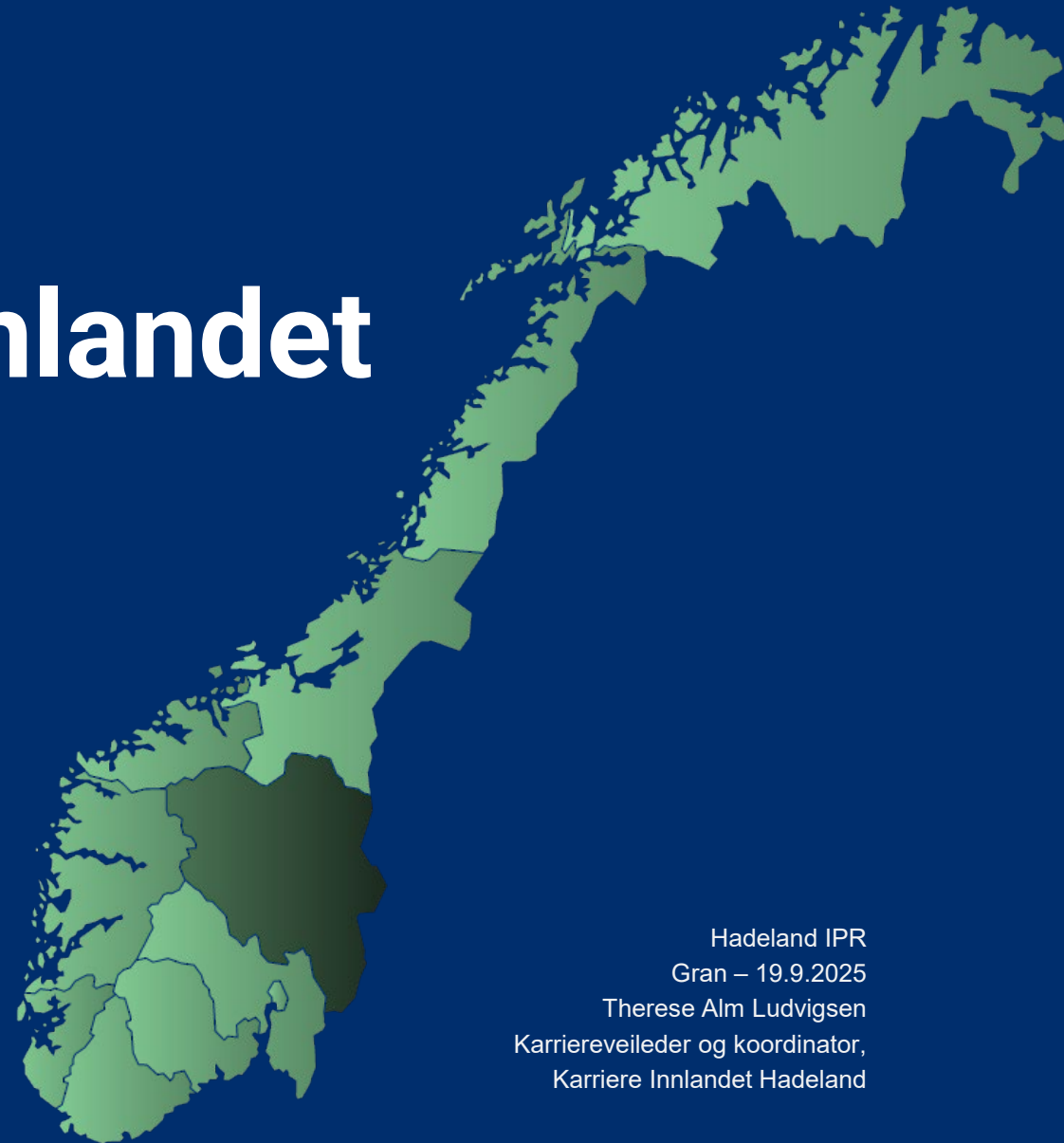

Karriere
Innlandet

Status Karriere Innlandet



Hadeland IPR
Gran – 19.9.2025
Therese Alm Ludvigsen
Karriereveileder og koordinator,
Karriere Innlandet Hadeland

Agenda

- Elevantall videregående opplæring for voksne i Karriere Innlandet
- Karriereveiledning og koordinering av rådgivningstjenesten
- Utfordringer
- Status fleksibel og desentralisert sykepleieutdanning og vernepleierutdanning



Deltakere Karriere Innlandet

- 2023-2024 – 1400 personer i opplæring
- Yrkesfag – 61 %
- Studiekompetanse – 39 %

- 2024-2025 – 1543 personer i opplæring
- Yrkesfag – 73 %
- Studiekompetanse – 27 %



Deltakere Karriere Innlandet Hadeland

	Antall 22-23	% andel	Antall 23-24	% andel	Antall 24-25	% andel
Antall deltakere	132		130		132	
Gran kommune	69	52 %	70	54 %	68	52 %
Lunner kommune	39	30 %	38	29 %	39	30 %
Jevnaker kommune	24	18 %	22	17 %	25	18 %



Deltakere i videregående for voksne opplæring fordelt på fag

- Andel yrkesfag: 40%
- Andel fag til generell studiekompetanse: 60 %
- De fleste får innvilget 1. ønske. Nytt fra 1.8.2024 - voksne skal søke 3 sluttkompetanser.
- 80 deltakere generell studiekompetanse
- 52 deltakere yrkesfag
 - 27 Helsearbeiderfaget
 - 10 Norsk/språkpraksis
 - 9 Gjenvinningsfaget
 - 2 Kokk, 2 Ernæringskokk
 - 2 Betong
- 5 søkere til barne- og ungdomsarbeiderfag, ikke igangsatt enda
- En del søkere som søker på realkompetanse for å formalisere som kompetanse. Nytt fra 1.8.2024



Foreløpige tall 2025-2026 (opptaket er ikke ferdig enda)

- 135 deltagere
- Flere venter på avklaring av realkompetanse
- Usikkerhet rundt oppstart barne- og ungdomsarbeiderfag
- Trenden i fordeling av fag til studiekompetanse og yrkesfag ser ut til å vedvare

Fag	Antall
Fellesfag	80
HEA, modul	19
HEA, praksiskandidat	6
Salgsfaget, modul	1
Gjenvinningsfaget, modul	9
Kokkefaget, modul	2
Ernæringskokkfaget, modul	2
Produksjonselektronikerfaget, Fagbrev på jobb	2
Produksjonsteknikk, Fagbrev på jobb	1
Forsterket språkopplæring	13
Flere søkere er på tur inn etter at rkv er gjennomført	



Karriereveiledning Hadeland

- 247 personer i 2023
 - 97 personer = Gran / 40 %
 - 147 personer = Viken / 60 %
- 222 personer i 2024
 - 105 personer = Gran / 47 %
 - 117 personer = Akershus / 53 %
- 173 personer så langt i 2025
 - 102 personer = Gran / 59 %
 - 71 personer = Akershus / 41 %

Karriereveiledning, antall kandidater			
Karriere Innlandet Hadeland			
01.01.2024 - 31.12.2024			
Antall kandidater med samtale i perioden:		I perioden	Totalt
Telefoner:	24	Antall med 1 samtale:	157
E-poster:	14	Antall med 2 samtaler:	43
Karriereveiledninger:	264	Antall med 3 samtaler:	10
Videosamtaler:	25	Antall med 4 samtaler:	7
Chat:	1	Antall med 5 samtaler eller mer:	5
Individuelle samtaler i perioden:	328	Antall i arbeid:	88
0 gruppeveiledninger for veisøkere:	0	Antall ikke i arbeid:	113
11 gruppeveiledninger for flyktninger:	143	Antall permittert:	0
0 kurs for veisøkere:	0	Antall i utdanning:	16
1 kurs/gruppeveiledninger for NAV-brukere:	6	Antall annet:	5
2 kurs for foreldre:	20	Ikke fullført grunnskole:	8
0 kurs for skoleansatte:	0	Fullført grunnskole:	50
0 kurs for ansatte i andre sektorer:	0	Bestått videregående opplæring:	90
0 kurs for NAV-ansatte:	0	Fullført ikke bestått videregående opplæring:	6
Menn:	77	Bestått VG2 yrkesfag i videregående oppl.:	9
Kvinner:	145	Bestått fagskole:	7
Fått innvilget voksenrett:	16	Fullført bachelorgrad:	39
Nyankomne flyktninger med rett/plikt:	48	Fullført mastergrad:	13
Flyktninger med rett (Ukraina):	39	Fullført doktorgrad:	0
Alder:		Brukere fra Norge:	136
Under 20 år:	11	Norden ut over Norge:	1
20 - 24:	49	Europa ut over Norden:	50
25 - 29:	36	Afrika:	18
30 - 34:	30	Asia:	16
		35 - 39:	38
		40 - 49:	43
		50 - 59:	13
		60 og over:	2
Antall henvisninger:		Nettside:	0
NAV:	34	Bekjente:	8
Bedriften:	1	Egen:	100
Skole:	3	Annet:	73
Antall kandidater fordelt på bostedskommune:		Sør- og Mellom-Amerika:	0
Gran:	105	Oseania:	1
Utenfor fylket:	117		



Tiltak karriereveileder/koordinator – Hadeland

- Kompetanseutvikling for veiledere i 13 årig skoleløp
- Regionalt rådgivernetverk med ungdomsskole/vdg
- Sekretærfunksjon regionalt rektor-nettverk
- Regionalt nettverk innen veiledning / opplæring for minoritetsspråklige (kommunal VO, Nav, Vdg skole)
- Samarbeid med Nav, VO og flyktningetjeneste veil. inntak



Tiltak karriereveiledning

- Stedlig veiledning Nav Jevnaker, unge voksne og nyankomne flyktninger
- Gruppeveiledning/Individuell veiledning med flyktninger
- 3 parts veiledninger tiltak i Nav, hapro mfl.
- Utdanningsmesse for ungdom og voksne
- Utprøving for 10. klasse - koordineringsansvar



Utfordringer

- Tilgang til læreplasser for voksne i bedrift
- Tilgang til praksisplass i yrkesfaglig fordypning
- Språkutfordringer – språkkrav i bedrift / ikke språkkrav inntak videregående opplæring
- Deltakere i videregående opplæring uten sertifikat/bil
- Ulik praksis og ulike ordninger i Akershus og Innlandet



Studier Fagskolen Innlandet

- Desentralisert studium «Tverrfaglig miljøarbeid innen rus og psykisk helse»
 - Tilbys i regionene Hadeland, Valdres, Gudbrandsdal og Sør-Østerdal
 - Oppstart januar 2024, fullføres høst 2025
 - 10 studenter fra Hadeland
- IKT systemforståelse tilbudt 2025, ikke igangsatt - få søkere



Studier universitetene i Innlandet

- Sykepleie deltid UINN, studiested Elverum
 - Kull H2024 – 10 studenter
 - Kull H2025 – Ikke fått tall fra UINN
- Vernepleie deltid UINN, studiested Lillehammer
 - Kull H2025 – 8 studenter (4 Lunner, 4 Gran)
- Sykepleie fleksibel - heltid NTNU, studiested Gjøvik
 - Kull H2025 – 3 studenter (1 Lunner, 1 Jevnaker, 1 Gran)
 - Praksisveiledertutdanning, NTNU vår 2025 – 5 studenter



Studier det jobbes med å legge til rette for i 2026

- Deltid sykepleie UINN, 4 år
 - Praksis i egen kommune/nær bosted
- Deltid vernepleie UINN, 4 år
 - Praksis i egen kommune/nær bosted
- Heltid sykepleie fleksibel NTNU, 3 år
 - Praksis i egen kommune/nær bosted
- Klinisk helsefagarbeid Fagskolen Innlandet, 2 år

